มาเป็นครอบครัวเดียวกันที่ At Green
“สังคมอบอุ่น ในอ้อมกอดธรรมชาติ”
www.atgreengallery.com
AT GREEN GALLERY

แนวคิดของคุณมณฑล

ผมจัดสวนมานานกว่า 35 ปี ออกแบบให้กับโครงการหมู่บ้านมาไม่น้อย เมื่อมาเห็นที่ตรงนี้ ซึ่งเดิมเป็นไร่สับปะรด แต่เป็นจุดที่มองเห็นวิวธรรมชาติที่งดงามของเขาเขียวรอบทิศทาง อากาศดี สะอาดบริสุทธิ์ ลมพัดเอื่อยๆตลอดเวลา มองเห็นนกต่างๆบินผ่านไปมาจนมาเห็นนกเงือกโฉบมา 2 ตัว อันเป็นสัญลักษณ์ของความอุดมสมบูรณ์ จึงเป็นที่มาของโลโก้บริษัท

ปรากฏการณ์เหล่านี้สร้างแรงบันดาลใจอยากมาอยู่ที่นี่ คิดไปไกลถึงสร้างหมู่บ้านเล็กๆ ในสไตล์ของเรา สร้างความงดงามของสวนในแนวธรรมชาติ ให้กลมกลืนกับบรรยากาศที่แวดล้อม เพิ่มสีสันเชิงเขาด้วยสวนและต้นไม้รอบโครงการ ผมตั้งใจทำความฝัน ณ ที่แห่งนี้ ค่อยๆงอกงามเติบโต สวยงามอย่างยั่งยืน เป็นที่ที่ผมจะใช้ชีวิตร่วมกับเพื่อนบ้านที่มีแนวคิดเกี่ยวกับธรรมชาติที่ใกล้เคียงกัน

แอทกรีน หมู่บ้านเล็กๆแนวธรรมชาติจึงถูกสร้างขึ้นมา ใช้เวลาเริ่มต้นโครงการมาแล้วกว่า 3 ปี ในการทุ่มเทเวลาทั้งหมดปรับพื้นที่รอบเชิงเขา สร้าง landscapes ให้กลมกลืนกับธรรมชาติให้มากที่สุด ถนนในโครงการถูกออกแบบให้โอบล้อมโค้งรับธรรมชาติ มีเนินขึ้นลงตามสภาพพื้นที่เดิม ไม่ใช่ถนนเส้นตรง ต้นไม้ดอก ไม้ใบต่างๆ จะสร้างแสงเงาให้กับโครงการไม่เพียงแต่กับแสงแดดในเวลากลางวัน แต่ยังมีแสงไฟที่จะล้อกับใบไม้ในเวลากลางคืน ซึ่งต้องอาศัยแรงบันดาลใจ ความคิด ความมุ่งมั่นและทุ่มเทอย่างมากกับการท้าแดด ลม ฝน เพื่อความร่มรื่นของหมู่บ้านที่จะเกิดขึ้นภายในระยะเวลาอันใกล้ ที่ซึ่งจะมีเพียง 50 กว่า ครอบครัวเท่านั้นที่จะได้มาชื่นชมธรรมชาติร่วมกันต่อไป

มณฑล จิโรภาส

ผังหมู่บ้านและสิ่งอำนวยความสะดวก

1. สวนมังกร วัตถุประสงค์นานาชนิด อาจใช้เป็นลาน เต้นแอโรบิค ปิ้งบาบีคิว ตั้งโต๊ะ หรือจัดกิจกรรมนานาชนิดได้ไม่ขาดสาย

2. สวนกลางหมู่บ้าน ขนาดใหญ่ รองรับทุกกิจกรรมที่ลูกบ้านปรารถนา

3. คลับเฮ้าส์ ฟิตเนส พร้อมออกกำลังกายในห้องแอร์อันเย็นฉ่ำได้ทุกเมื่อ และพร้อมจัดงานสังสรรสำหรับสมาชิกในหมู่บ้าน

4. สระว่ายน้ำ

ระบบเกลือ ขนาด 20 x 8 ม.

พร้อมสระเด็กและจากุซซี่

5. อุโมงค์ต้นไม้ ดื่มด่ำไปกับความร่มรื่น พร้อมที่นั่งหินให้พักผ่อน

6. ผักสวนครัว ปลูกพืชผักสวนครัวและผลไม้ไว้ให้ลูกบ้านได้รับประทาน ของปลอดสารพิษและดูแลสุขภาพไปด้วยกัน

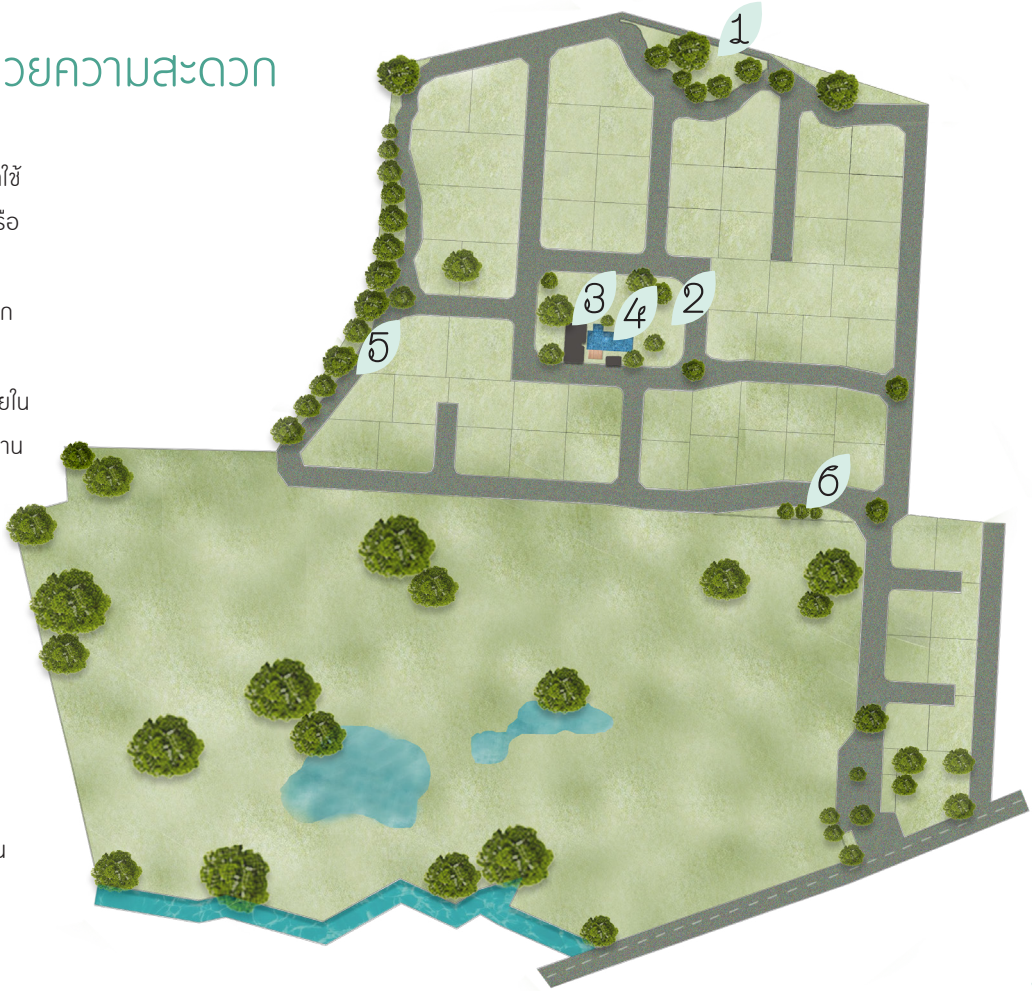

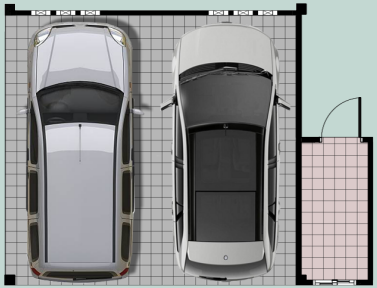

At Green 90

2 ห้องนอน 2 ห้องน้ำ

เหมาะสำหรับครอบครัวเล็กๆ พ่อแม่และลูกหนึ่งคน หรือคู่รัก
ใช้ชีวิตชมวิวธรรมชาติสวยร่มรื่นจากภายในบ้านได้ทุกทิศทาง
กระทัดรัดแต่ครบครัน ดูแลทำความสะอาดง่าย

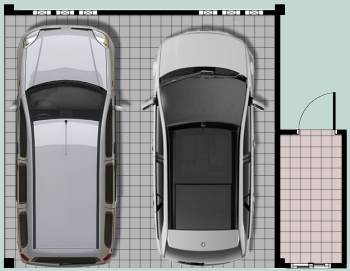

At Green 100

3 ห้องนอน 3 ห้องน้ำ

ห้องครัวขนาดกว้าง ห้องนอนทั้งสามห้องขนาดพอดี
เหมาะสำหรับครอบครัวที่มีลูกสองคน จะได้นั่งเล่นด้วยกันอย่าง
สบายๆ ภายในห้องโถงโปร่งสบาย

At Green 110

3 ห้องนอน 3 ห้องน้ำ

ห้องมีขนาดกว้างขึ้น พร้อมกับห้องแม่บ้านและห้องน้ำแม่บ้าน
บริเวณที่จอดรถซึ่งอาจจะเปลี่ยนเป็นห้องพักสำหรับแขก
ผู้มาเยือนได้อย่างสบายและสวยงามยิ่งนัก

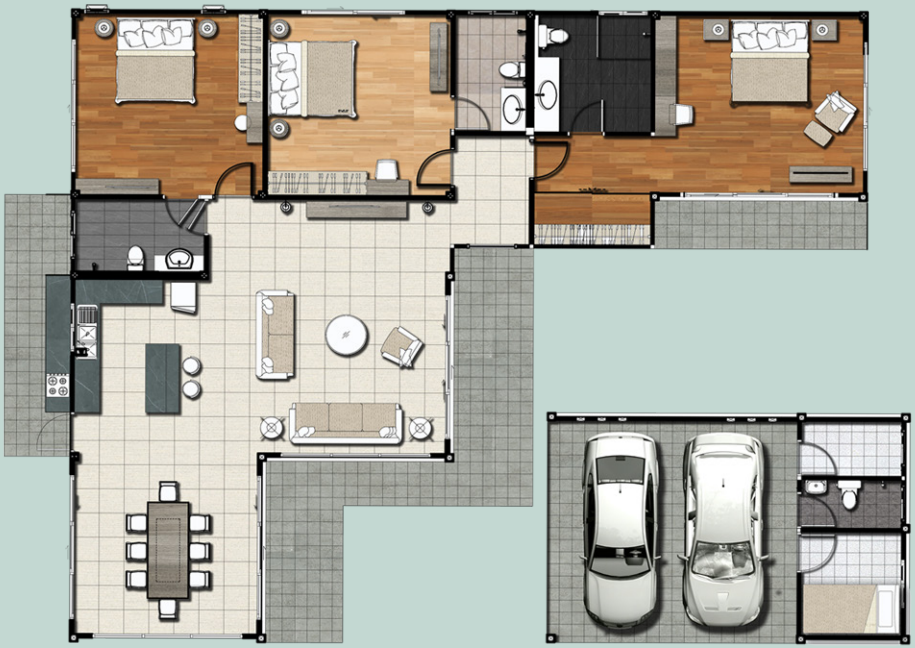

3 ห้องนอน 3 ห้องน้ำ

At Green 120

ตัวบ้านและห้องต่างๆ รวมถึงห้องแม่บ้านและห้องน้ำแม่บ้าน ถูกออกแบบสัดส่วนให้มีขนาดกว้างขึ้นกว่าทุกแบบ พื้นที่ใช้สอยจึงสะดวกสบาย ทำให้เกิดความรู้สึกกว้างขวาง เหมาะสำหรับจัดปาร์ตี้กับเพื่อนๆ

PERSPECTIVE

ATGREEN

PERSPECTIVE

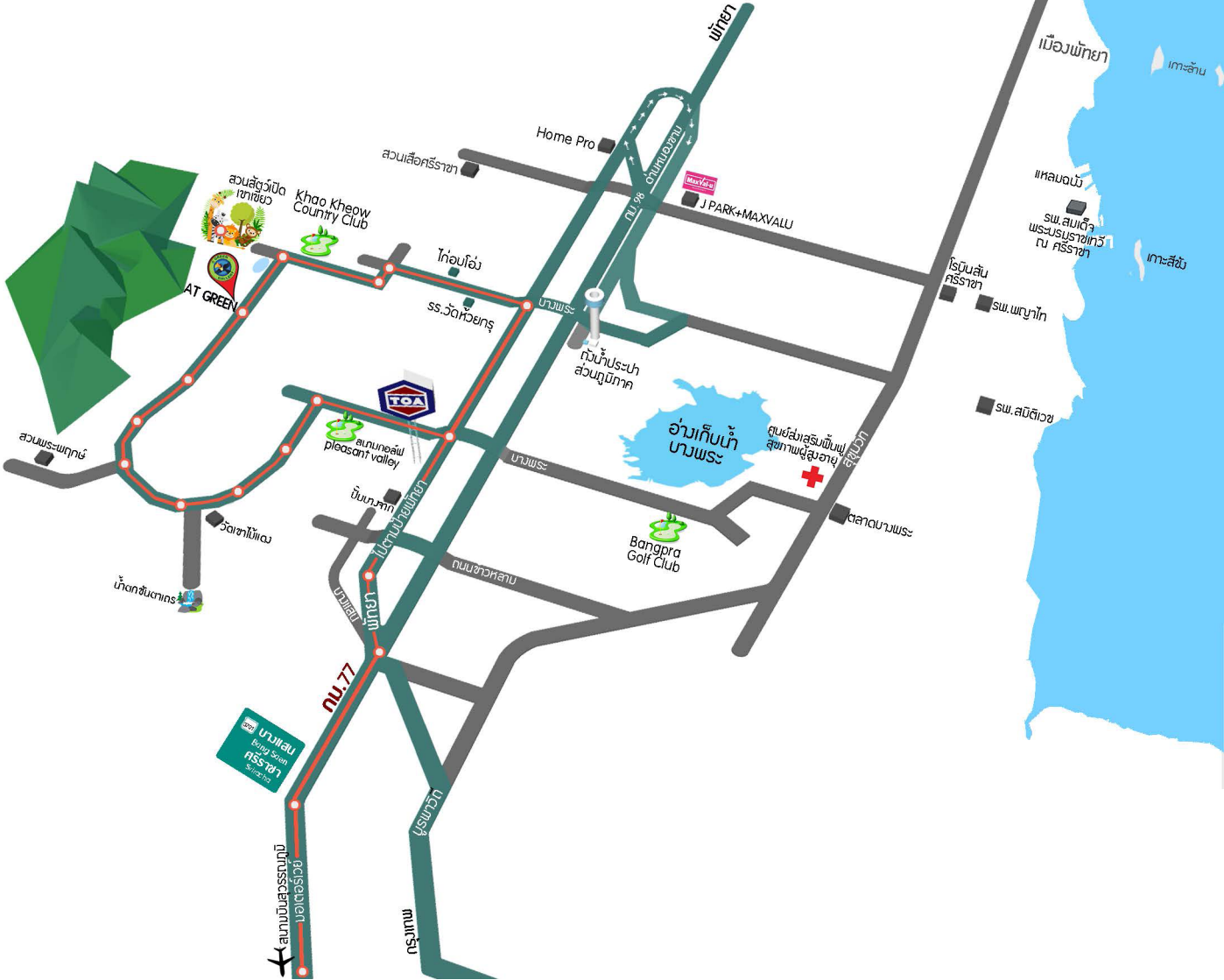
พัทยา
เมืองพัทยา
เกาะล้าน
Home Pro
สวนเสือศรีราชา
ถนนหนองขาม
ถนนสุขุมวิท
J.PARK+MAXVALU
แหลมฉบัง
รพ.สมเด็จพระบรมราชเทวี ณ ศรีราชา
เกาะสีชัง
สวนสัตว์เปิดเขาเขียว
Khao Kheow Country Club
ไก่อบโอ่ง
AT GREEN
รร.วัดเจ้ายศกรุ
บางพระ
โรบินสัน ศรีราชา
รพ.พญาไท
ถุ้งน้ำประปาส่วนภูมิภาค
TOA
อ่างเก็บน้ำบางพระ
รพ.สมิติเวช
สวนพระพฤกษ์
สนามกอล์ฟ pleasant valley
ศูนย์ส่งเสริมฟื้นฟูสุขภาพผู้สูงอายุ
ถนนสุขุมวิท
ปั๊มบางจาก
ตลาดบางพระ
วัดเขาไม้แดง
Bangpra Golf Club
น้ำตกชันตาเกร
ถนนชัวหลาม
บางเสร่
บางเสร่
ถนนพัทยา
กม.77
บางเสร่ Bang Saen ศรีราชา Sriracha
นูรพาวิถี
ถนนตรงเลก
ถนนบรรจบถนนมิตรภาพ
กรุงเทพ

Khao Kheow open zoo
สวนสัตว์เปิดเขาเขียว ชลบุรี

1. เทพรัตน์การุญ

ศูนย์ส่งเสริมและฟื้นฟูสุขภาพผู้สูงวัยแบบครบวงจร สถานที่สงบร่มเย็น อีกทั้งยังมีกิจกรรมนันทนาการส่งเสริมสุขภาพและกิจกรรมทางสังคม พร้อมสถานที่ออกกำลังกาย เกมและกีฬาในร่มสำหรับผู้สูงวัย สำหรับหนุ่มสาวที่รักสุขภาพก็สามารถมาออกกำลังกายฟิตเนสเปิดให้บริการทุกวัน

2.เจปาร์ค

เป็นคอมมิวนิตี้มอลล์หรือห้างสรรพสินค้าสไตล์อเวนิว ที่จำลองบรรยากาศหมู่บ้านญี่ปุ่นย่อมๆ รูปแบบเหมือนสมัยเมืองเอโดะของญี่ปุ่นในสมัยโบราณ รวบรวมร้านค้าและร้านอาหารต่างๆ มากมายหลากหลายสไตล์ให้คุณได้เพลิดเพลินไปกับการช้อปปิ้งและลิ้มรสอาหารญี่ปุ่นได้ทุกวัน เพียง 15 นาทีจากหมู่บ้านแอทกรีน

3.อ่างเก็บน้ำบางพระ

จะ เช้า สาย บ่าย เย็น หรือจะเป็นวันหยุดสุดสัปดาห์ คุณก็สามารถพาครอบครัว คนรัก หรือเพื่อนซี้มานั่งชิลๆ ทานอาหารทะเลสดๆ หรือจะรวมพลคนสองล้อมาปั่นจักรยานท่ามกลางธรรมชาติและอากาศที่บริสุทธิ์ แถมยังมีไฮไลท์ทุกๆ ต้นปี ดอกพระยาเสือโคร่งจะออกดอกบานสะพรั่งให้คุณได้แวะถ่ายรูปสวยๆ อัพรูปลง IG รับรองไม่มีเอ้าท์

4.สวนสัตว์เปิดเขาเขียว

สถานที่ท่องเที่ยวที่ไม่ว่าจะผ่านไปนานแค่ไหน ใครๆ ก็เลือกที่จะพาครอบครัวมาท่องเที่ยวและพักผ่อนทำกิจกรรมร่วมกัน แถมยังเป็นแหล่งท่องเที่ยวทัศนศึกษาของนักเรียนนักศึกษาทั้งใกล้และไกลจังหวัดชลบุรี

5.โรงพยาบาลสมิติเวชศรีราชา

ให้บริการผู้ป่วยและการบริการทางการแพทย์ ทั้งชาวไทยและชาวต่างชาติ ด้วยมาตราฐานระดับสากลตั้งอยู่ใจกลางเมืองศรีราชา ใช้เวลาในการเดินทาง 20-30 นาที เท่านั้นจากหมู่บ้านของเรา

6.สนามกอล์ฟเขาเขียวคันทรี่คลับ

ตั้งอยู่บนเนินเขาเล็กๆ มีทิวทัศน์ที่สวยงาม ติดกับสวนสัตว์เปิดเขาเขียว ก่อนถึงหมู่บ้านแอทกรีนเพียง 1 กิโลเมตรเท่านั้น

7.โรงพยาบาลสมเด็จ ณ ศรีราชา

โรงพยาบาลของรัฐ พร้อมให้บริการประชาชนทุกระดับด้วยมาตราฐานและจริยธรรมแห่งวิชาชีพ และจะเป็นศูนย์การแพทย์ภาคตะวันออกสำหรับนักเรียนนักศึกษาคณะแพทยศาตร์ในอนาคตอันใกล้นี้

8.เขตอนุรักษ์พันธุ์สัตว์ป่าเขาเขียว-เขาชมพู่

นี่คือป่าผืนสุดท้ายของจังหวัดชลบุรี เป็นป่าที่อุดมสมบูรณ์ไปด้วยพรรณไม้นานาชนิด รวมถึงทุ่งหญ้าและลำธารเล็กๆ ที่เป็นที่อยู่อาศัยของสัตว์ป่านานาชนิด จึงไม่แปลกใจเลยที่หมู่บ้านแอทกรีนของเราจะอากาศดีทั้งในยามเช้ายามเย็น เพราะมีป่าเขาห้อมล้อมนี่เอง

9.ป่าในเมือง

“สวนป่าประชารัฐ เพื่อความสุขของคนไทย” ป่าในเมืองลำดับที่ 36 ของกรมอุทยานแห่งชาติสัตว์ป่าและพันธุ์พืช เขตพื้นที่สวนพฤกษศาสตร์และสวนรุกขชาติ ให้คนเมืองได้สัมผัสและเรียนรู้ธรรมชาติพร้อมกับพักผ่อนหย่อนใจ ในระยะทางที่ไม่ไกลจากตัวเมือง แต่รับรองว่าคุณจะหลีกหนีความวุ่นวายหายเข้าไปในธรรมชาติได้อย่างคาดไม่ถึงทีเดียว

At Green

by

Monton Jiropas

188 หมู่ 7 ต.บางพระ อ.ศรีราชา จ.ชลบุรี 20110 **โทร :** 081-686-1174 **Line ID :** @atgreengallery **Email :** atgreengallery@gmail.com